

1. Indledning

Denne vejledning giver en kort beskrivelse af, hvordan man logger på ØDUP og hvordan man følger op på regnskabsfiler, der er blevet afvist eller betinget i forbindelse med indlæsning fra LØS til SKS

Vejledningen giver bl.a. svar på følgende spørgsmål:

- Hvordan logger jeg på ØDUP?
- Hvem modtager mail vedr. status for indlæsning af regnskabsposteringsfiler?
- Hvordan følger jeg op på de mail, der udsendes?

Vejledningen beskriver således opgaver, der knytter sig til ØDUP.

Versionsoversigt Publiceret første gang:	22. februar 2013
Seneste ændret:	22. februar 2013
	04. februar 2020

2. Generelt om ØDUP

ØDUP er et system, som bliver anvendt til at udveksle data mellem Lokale ØkonomiSystemer (LØS) og Statens KoncernSystem (SKS).

Efter hjemtagningen af udvikling og drift af SKS er der ikke længere sammenfald mellem SKS og ØDUP's brugeradministration. Det betyder, at ØDUP-brugere skal oprettes særskilt.

For at kunne se filer i ØDUP skal den enkelte ØDUP-bruger være tilknyttet en relevante Partneraftale.Brugeradgang til ØDUP

3. Log-in til ØDUP

Du har to muligheder for at logge på ØDUP.

1. Fra SKS hovedmenuen vælg punktet ØDUP

Statens Koncern System

- Vælg applikation:**
- [Stamdata.](#)
 - [Officielle regnskaber og regnskabsgodkendelse.](#)
 - [Indlæsning af grundbudget/prognoser.](#)
 - [Dynamisk Rapportering.](#)
 - [Brugeradministration.](#)
 - [Opslag i nummerstruktur/stamdata.](#)
 - [Ændring af bruger-password.](#)
 - [ØDUP](#)

Se endvidere [SKS driftsstatus.](#)

Fortsæt som beskrevet under pkt. 2

2. Eller du kan få adgang til ØDUP via en web-browser
<https://sks.oes.dk/sks>

Skriv brugernavn og password for at logge på.

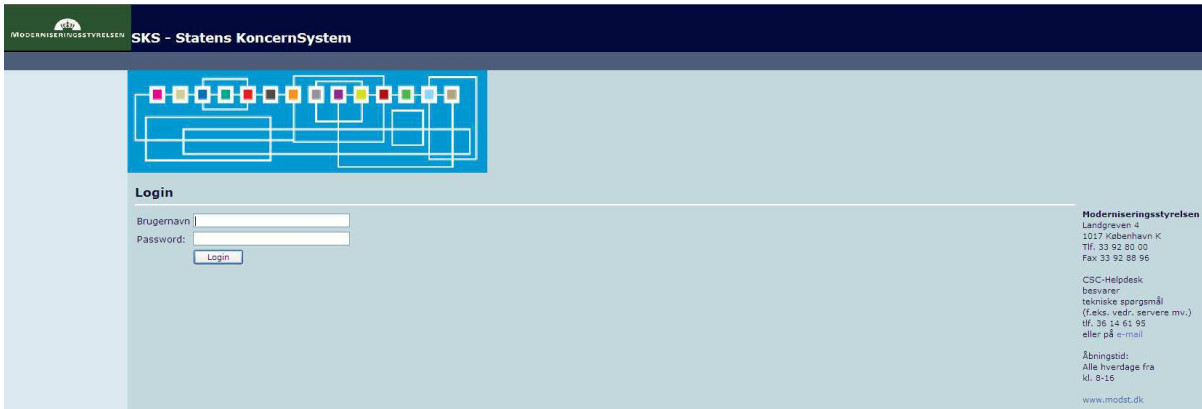

Du kommer nu ind på ØDUP (Bruger)

Klik på ØDUP

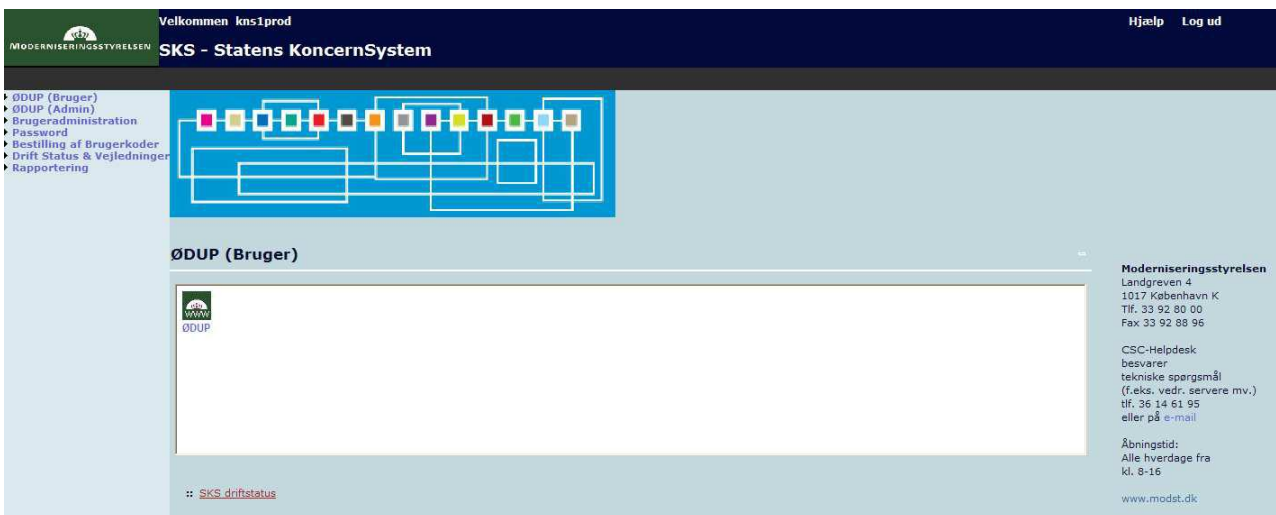

Hvis du kun har adgang til én Partneraftale kommer du direkte ind på denne.

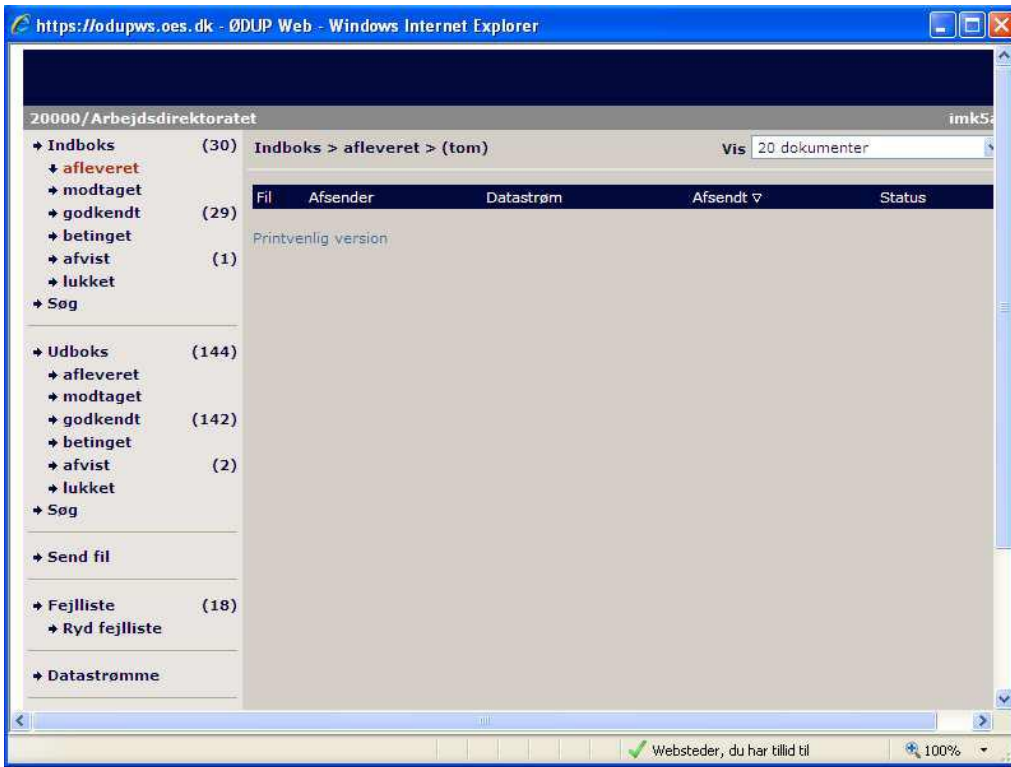

Hvis du derimod har adgang til to Partneraftaler, får du først nedenstående skærbillede.



Klik på den Partneraftale, på hvilken du vil undersøge en fil nærmere.

Du får nu adgang til de filer der afsendt og modtaget

The screenshot shows a web browser window with the URL <https://odupws.oes.dk>. The page title is "ØDUP Web - Windows Internet Explorer". The main content area displays a mailbox view for "20050/Arbejdstilsynet". The mailbox is organized into folders, with "Udboks" (182) selected. The "Udboks" folder contains a list of files with the following columns: Fil, Modtager, Status, Afsendt, and Datastrøm.

Fil	Modtager	Status	Afsendt	Datastrøm
201213_24835_20130220214028_84661.xml	10000	Afvist	20-02-2013 21:40:35	REGNSK
201302_24804_20130220214025_20857.xml	10000	Godkendt	20-02-2013 21:40:34	REGNSK
201301_24804_20130220214024_44060.xml	10000	Godkendt	20-02-2013 21:40:33	REGNSK
201213_24804_20130220214023_92209.xml	10000	Afvist	20-02-2013 21:40:33	REGNSK
201302_24835_20130219214053_26311.xml	10000	Godkendt	19-02-2013 21:40:57	REGNSK
201213_24835_20130219214051_17255.xml	10000	Godkendt	19-02-2013 21:40:57	REGNSK
201302_24804_20130219214050_87343.xml	10000	Godkendt	19-02-2013 21:40:56	REGNSK
201213_24804_20130219214048_22111.xml	10000	Godkendt	19-02-2013 21:40:55	REGNSK
201302_24835_20130218214021_69775.xml	10000	Godkendt	18-02-2013 21:40:24	REGNSK
201302_24804_20130218214018_66956.xml	10000	Godkendt	18-02-2013 21:40:23	REGNSK
201301_24804_20130218214017_23638.xml	10000	Godkendt	18-02-2013 21:40:23	REGNSK
201302_24835_20130215214010_40153.xml	10000	Godkendt	15-02-2013 21:40:16	REGNSK
201302_24804_20130215214007_33131.xml	10000	Godkendt	15-02-2013 21:40:15	REGNSK
201301_24804_20130215214006_56471.xml	10000	Godkendt	15-02-2013 21:40:14	REGNSK
201302_24835_20130214214007_55677.xml	10000	Godkendt	14-02-2013 21:40:12	REGNSK
201301_24835_20130214214006_57268.xml	10000	Godkendt	14-02-2013 21:40:12	REGNSK
201213_24835_20130214214005_33775.xml	10000	Godkendt	14-02-2013 21:40:11	REGNSK

3.1 Ændring af password i ØDUP

Når du skal skifte password i ØDUP vælger du Password i billedets venstre side tryk nu på funktionen Skift password

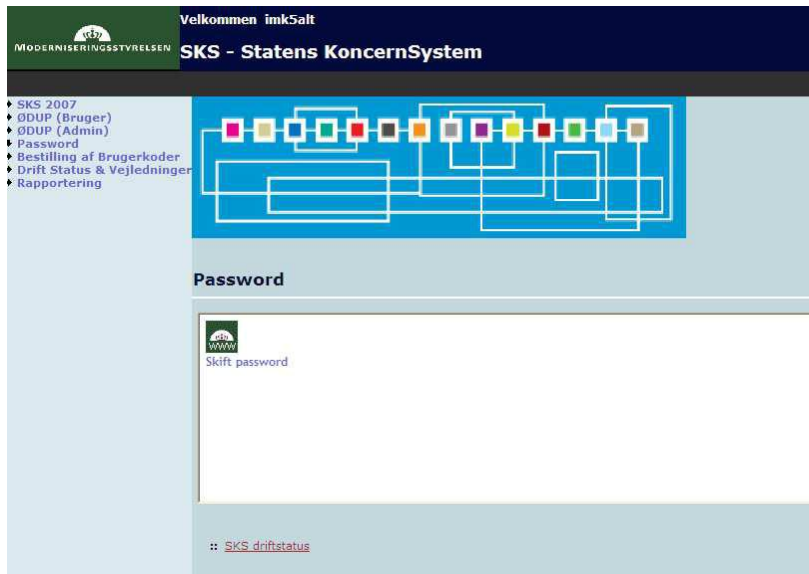

Indtast dit eksisterende password og derefter det nye password 2 gange.

3.2 Tildeling af nyt bruger-password

Hvis du har glemt dit password eller hvis dit brugernavn er blevet låst som følge af, at du forgæves har forsøgt at logge på mere end 3 gange med forkert password, skal du henvende dig til Økonomistyrelsens Support via mail eller kontaktformular.

Det nye førstegangspassword vil blive sendt direkte til din email-adresse. Første gang, du logger på med det nye førstegangs-password, vil du blive bedt om at ændre dette til et nyt password, du selv sammensætter.

4. Hvem modtager mail vedr. status for indlæsning af regnskabsfiler?

I forbindelse med overførsel af regnskabsposter fra LØS via ØDUP foretages der i SKS kontrol for, om data er valide.

Evt. Afvisninger eller betingelser bliver meddelt den mailadresse, der er opsat som notifikation i ØDUP.

5. Opfølgning på e-mail

Det er vigtigt, at der dagligt bliver fulgt op på disse meddelelser umiddelbart efter modtagelsen.

Det skyldes, at det skal vurderes, om udmeldingen kræver tilretninger i LØS.

Manglende fejlrettelser og evt. ændringer giver uoverensstemmelser mellem regnskabet i LØS og SKS.

Efter modtagelsen af en e-mail der melder om:

Afvisning

```
Fra: ODUP-prod@noreply.dk [mailto:ODUP-prod@noreply.dk]
Sendt: 8. januar 2013 21:56
Til: SAM F1
Emne: ØDUP status Afvist for 0000013COFEEED45143C256A0A8033F3

Modtager: 10000
Filnavn: 201212_20001_20130108215412_57858.xml
Ny Status: Afvist
Datastrøm: REGNSKABSPOSTER_V2
Læst dato:
ID: 0000013COFEEED45143C256A0A8033F3
Besked: 201212_20001_20130108215412_57858_advis.html
Dokument: https://odupws.oes.dk/odupweb/outinfo.do?fileid=0000013COFEEED45143C256A0A8033F3&paid=21290
```

eller Betingelse

```
Fra: ODUP-prod@noreply.dk [mailto:ODUP-prod@noreply.dk]
Sendt: 10. januar 2013 22:15
Til: SAM F1
Emne: ØDUP status Betinget for 0000013COFEEED45143C256A0A805867

Modtager: 10000
Filnavn: 201212_7262_20130110221035_83786.xml
Ny Status: Betinget
Datastrøm: REGNSKABSPOSTER_V2
Læst dato:
ID: 0000013COFEEED45143C256A0A805867
Besked: 201212_7262_20130110221035_83786_advis.html
Dokument: https://odupws.oes.dk/odupweb/outinfo.do?fileid=0000013COFEEED45143C256A0A805867&paid=21670
```

af en regnskabsfil foretages følgende:

Klik på linket i Dokument

Herefter åbner du Vedhæftet fil

Status = Afvist

<ul style="list-style-type: none"> → Indboks (114) → afleveret (12) → modtaget → godkendt (102) → betinget → afvist → lukket → Søg 	<p>Udboks > afvist > 0000013C0FEEED45143C256A0A8033F3</p>																																						
<ul style="list-style-type: none"> → Udboks (233) → afleveret → modtaget → godkendt (226) → betinget → afvist (7) → lukket → Søg 	<table border="1"> <thead> <tr> <th colspan="2">Metadata</th> </tr> </thead> <tbody> <tr><td>Dokument Id:</td><td>0000013C0FEEED45143C256A0A8033F3</td></tr> <tr><td>Filnavn:</td><td>201212_20001_20130108215412_57858.xml</td></tr> <tr><td>Mimetype:</td><td>text/xml</td></tr> <tr><td>Størrelse:</td><td>339KB (348140 bytes)</td></tr> <tr><td>Afsendt:</td><td>08-01-2013 21:54:27</td></tr> <tr><td>Afsender:</td><td>21290 (Socialministeriet, Departementet)</td></tr> <tr><td>Afsender(bruger):</td><td>SY21290A</td></tr> <tr><td>Afsender IP:</td><td>131.165.73.64</td></tr> <tr><td>Afsenderprotokol:</td><td>Services</td></tr> <tr><td>Modtager:</td><td>10000 (SKS Automatisk)</td></tr> <tr><td>Modtager IP:</td><td></td></tr> <tr><td>Modtagerprotokol:</td><td></td></tr> <tr><td>Datastrøm:</td><td>REGNSKABSPOSTER_V2</td></tr> <tr><td>Modtaget:</td><td></td></tr> <tr><td>Status:</td><td>Afvist</td></tr> <tr><td>Vedhæftet fil:</td><td>201212_20001_20130108215412_57858_advis.html</td></tr> <tr><td>Udløber:</td><td>08-04-2013 21:54:28</td></tr> <tr><td>Transformation:</td><td></td></tr> </tbody> </table>	Metadata		Dokument Id:	0000013C0FEEED45143C256A0A8033F3	Filnavn:	201212_20001_20130108215412_57858.xml	Mimetype:	text/xml	Størrelse:	339KB (348140 bytes)	Afsendt:	08-01-2013 21:54:27	Afsender:	21290 (Socialministeriet, Departementet)	Afsender(bruger):	SY21290A	Afsender IP:	131.165.73.64	Afsenderprotokol:	Services	Modtager:	10000 (SKS Automatisk)	Modtager IP:		Modtagerprotokol:		Datastrøm:	REGNSKABSPOSTER_V2	Modtaget:		Status:	Afvist	Vedhæftet fil:	201212_20001_20130108215412_57858_advis.html	Udløber:	08-04-2013 21:54:28	Transformation:	
Metadata																																							
Dokument Id:	0000013C0FEEED45143C256A0A8033F3																																						
Filnavn:	201212_20001_20130108215412_57858.xml																																						
Mimetype:	text/xml																																						
Størrelse:	339KB (348140 bytes)																																						
Afsendt:	08-01-2013 21:54:27																																						
Afsender:	21290 (Socialministeriet, Departementet)																																						
Afsender(bruger):	SY21290A																																						
Afsender IP:	131.165.73.64																																						
Afsenderprotokol:	Services																																						
Modtager:	10000 (SKS Automatisk)																																						
Modtager IP:																																							
Modtagerprotokol:																																							
Datastrøm:	REGNSKABSPOSTER_V2																																						
Modtaget:																																							
Status:	Afvist																																						
Vedhæftet fil:	201212_20001_20130108215412_57858_advis.html																																						
Udløber:	08-04-2013 21:54:28																																						
Transformation:																																							
<ul style="list-style-type: none"> → Send fil 	<p style="text-align: right;"> <input type="button" value="Luk dokument"/> <input type="button" value="Hent"/> </p>																																						
<ul style="list-style-type: none"> → Fejlliste (17) → Ryd fejlliste 	<table border="1"> <thead> <tr> <th colspan="2">Statuslog</th> </tr> </thead> <tbody> <tr> <td>Afleveret -></td> <td>Afvist at 08-01-2013 21:55, mic2oes</td> </tr> </tbody> </table>	Statuslog		Afleveret ->	Afvist at 08-01-2013 21:55, mic2oes																																		
Statuslog																																							
Afleveret ->	Afvist at 08-01-2013 21:55, mic2oes																																						
<ul style="list-style-type: none"> → Datastrømme → Notifikationer → Hjælp → Log ud 	<table border="1"> <thead> <tr> <th colspan="2">Serverlog</th> </tr> <tr> <th>Navn</th> <th>Resultat</th> </tr> </thead> <tbody> <tr><td>Identificer datastrøm:</td><td>REGNSKABSPOSTER_V2</td></tr> <tr><td>Identificer afsender:</td><td>21290</td></tr> <tr><td>Identificer modtager:</td><td>OK</td></tr> <tr><td>Adgangskontrol:</td><td>OK</td></tr> <tr><td>Valider:</td><td>OK, XML</td></tr> <tr><td>Aflevering:</td><td>Udboks, 21290</td></tr> <tr><td>Aflevering:</td><td>Inboks, 10000</td></tr> <tr><td>Endeligt Check:</td><td>OK</td></tr> <tr><td>Dokument hentet:</td><td>15-01-2013 13:52, af mic2oes</td></tr> </tbody> </table>	Serverlog		Navn	Resultat	Identificer datastrøm:	REGNSKABSPOSTER_V2	Identificer afsender:	21290	Identificer modtager:	OK	Adgangskontrol:	OK	Valider:	OK, XML	Aflevering:	Udboks, 21290	Aflevering:	Inboks, 10000	Endeligt Check:	OK	Dokument hentet:	15-01-2013 13:52, af mic2oes																
Serverlog																																							
Navn	Resultat																																						
Identificer datastrøm:	REGNSKABSPOSTER_V2																																						
Identificer afsender:	21290																																						
Identificer modtager:	OK																																						
Adgangskontrol:	OK																																						
Valider:	OK, XML																																						
Aflevering:	Udboks, 21290																																						
Aflevering:	Inboks, 10000																																						
Endeligt Check:	OK																																						
Dokument hentet:	15-01-2013 13:52, af mic2oes																																						

Status = Betinget

- Indboks (316)
 - afleveret
 - modtaget (5)
 - godkendt (311)
 - betinget
 - afvist
 - lukket
- Søg
- Udboks (976)
 - afleveret
 - modtaget
 - godkendt (950)
 - betinget (1)
 - afvist (25)
 - lukket
- Søg
- Send fil
- Fejlliste (3)
 - Ryd fejlliste
- Datastrømme
- Notifikationer
- Hjælp
- Log ud

Udboks > betinget > 0000013C0FEEED45143C256A0A805867

Metadata

Dokument Id: 0000013C0FEEED45143C256A0A805867
 Filnavn: 201212_7262_20130110221035_83786.xml
 Mime-type: text/xml
 Størrelse: 4KB (4961 bytes)
 Afsendt: 10-01-2013 22:12:48
 Afsender: 21670 (SAM Finansforvaltning)
 Afsender(bruger): SY21670B
 Afsender IP: 147.29.31.104
 Afsenderprotokol: Services
 Modtager: 10000 (SKS Automatisk)
 Modtager IP:
 Modtagerprotokol:
 Datastrøm: REGNSKABSPOSTER_V2
 Modtaget:
 Status: Betinget
 Vedhæftet fil: 201212_7262_20130110221035_83786_advis.html
 Udløber: 10-04-2013 22:12:49
 Transformation:

Statuslog

Afleveret -> Betinget at 10-01-2013 22:14, mic2oes

Serverlog

Navn	Resultat
Identificer datastrøm:	REGNSKABSPOSTER_V2
Identificer afsender:	21670
Identificer modtager:	OK
Adgangskontrol:	OK
Valider:	OK, XML
Aflevering:	Udboks, 21670
Aflevering:	Inboks, 10000
Endeligt Check:	OK

Fejl- og adviseringsliste fra indlæsning og validering af finansposter i SKS

2019-01-10 22:14:36

Dokument-id	0000013C0FEEED45143C256A0A805867
Porteføljefalt	21670
Indtræksdato	2019-01-10 22:10:55
Antal bilag i alt	3
Heraf godkendte bilag	3
Heraf afviste bilag	0
Antal posteringer i alt	6
Heraf godkendte posteringer	4
Heraf betinget godkendte posteringer	2
Heraf afviste posteringer	0

Se forklaring til fejlnumre her.

Virksomhed	Regnskabsførende institution	Dagsførlings-kreds	Delregnskabs-kode	Bilagsnummer	Løbe-nummer	Status	Fejl-nummer	Tekst
33985524	0811	07262	183	127262464	20:212-324075	Betinget godkendt	YF201	Ugyldig ertskonto "6107" - Fejlkonto "8520" anvendt
33985524	0811	07262	183	0MF127262059	20:212-324083	Beløbet lukket	YF201	Ugyldig ertskonto "6197" - Fejlkonto "8520" anvendt

Du skal være opmærksom på, at der ved check af data i en filoverførsel kan afvises et eller flere bilag med Status = Afvist, samtidig med, at de øvrige bilag har status = Accepteret og er medgået i opdateringen.

Vil du se data i filen, kan du via knappen 'Hent' enten åbne eller gemme filen på din computer.

[Her kan du se eksempler på fejlsituationer.](#)