Navision Stat 11.1

CSY/ØSY/JKH
05.12.22

Nyt i Navision Stat

Nedenstående beskriver den samlede mængde af funktionalitetsændringer mellem Navision Stat 11.0 og 11.1, frigivet over følgende builds[1]:

Build	Primært indhold	Frigivelsesdato Pilot/Officielt
NS11.0.001	Performanceoptimering	30.11.2022/05.12.2022
NS11.0.002		
NS11.0.003		
NS11.0.004		
NS11.0.005		

[1] Frigivet til Navision Stat databaser serviceret af SAM og hostet hos SIT i et Multitenancy koncept.

Indholdsfortegnelse

Beskrivelse af ny Navision Stat funktionalitet 3
Arkitektur & Generelle tværgående ændringer 3
Abonnement 3
Anlæg 3
Finans, herunder integration til Statens Koncern System 3
Indrapportering til ØSC 3
IN03721 Kreditor må ikke redigeres ved optræden i åbne kladder/dokumenter 3
Central integrationssnitflade, CIS 4
Generisk integrationssnitflade, GIS 4
IN03800 Fejlede opgavekøposter ophobes, når GIS batches behandles manuelt 4
IN03807 Bogføringsbeskrivelse videreføres ikke ved en GIS-oprettelse 4
Automatisk dokumentafsendelse 4
IN03801 Ny nøgle på Digital Post Kvitteringer forbedrer performance 4
IN03810 Øget filvalidering afleder breaking changes i Digital Post integrationen 5
Elektronisk fakturering 5
Køb/salg 5
IN03794 Performanceoptimering på opdatering af analyser ved massebogføring 5
Køb - PM/NKS 6
IN03789 Manglende opdatering af saldo på Bankkto.afstemning - oversigt 7
Køb – Integration til REJSUD2 7
Opkrævningssystem (BS) 7
Personale 7
Ressourceplanlægning 7
Brugeradministration 7
IN03785 Ændringer til rettighedsfil afledt af udvikling og ændringsønsker 7
Sager 7
Bilag A – Opdateret dokumentation 8
Brugervejledninger og generelle beskrivelser 8
Skærmhjælp 8
Bilag B – Piloter 8

© 2022 Microsoft Corporation and Økonomistyrelsen. All rights reserved.

Beskrivelse af ny Navision Stat funktionalitet

Afsnittet beskriver de samlede statslige rettelser som forskellen mellem Navision Stat 9.5 og 9.6, Alle beskrivelser er sorteret efter funktionalitetsområdet, og er markeret med det buildnr., som ændringen er frigivet under.

Bemærk i øvrigt at bilag A indeholder en liste over opdaterede bruger- og installationsvejledninger, hvor ny funktionalitet er beskrevet mere detaljeret end i dette dokument.

Arkitektur & Generelle tværgående ændringer

Nedenstående afsnit beskriver de ændringer, der har konsekvens for flere moduler på tværs af Navision Stat, eller som har karakter af mindre rettelser, uden afledt konsekvens for den daglige bruger.
[Der er ingen ændringer til området]

Abonnement

Nedenstående afsnit beskriver ændringer i abonnementsfunktionaliteten som en del af modulet 'Salg & Marketing'.
[Der er ingen ændringer til området]

Anlæg

Nedenstående afsnit beskriver ændringer til Anlæg som en del af Økonomistyringsmodulet.
[Der er ingen ændringer til området]

Finans, herunder integration til Statens Koncern System

Nedenstående afsnit beskriver ændringer til Finans som en del af Økonomistyringsmodulet, herunder integration til Statens Koncern System, SKS.
[Der er ingen ændringer til området]

Indrapportering til ØSC

Afsnittet herunder beskriver ændringer i den funktionalitet, der anvendes for udveksling af bestillinger mellem kunder serviceret af SAM og medarbejdere ansat i SAM.

IN03721 Kreditor må ikke redigeres ved optræden i åbne kladder/dokumenter

Med dette krav indføres en spærring for redigering af kreditor i en DDI ændringsbestilling, hvis kreditor er angivet som faktureringsleverandør på et købsdokument, eller som modkonto i en kladde, som endnu ikke er bogført.
Frigivet med build NS11.0.001.

Central integrationssnitflade, CIS

Afsnittet herunder beskriver ændringer i den nye centrale integrationssnitflade for afsendelse af data fra Navision Stat til Statens HR-system og det nye fællesstatslige budgetsystem (SBS).
[Der er ingen ændringer til området]

Generisk integrationssnitflade, GIS

Nedenstående afsnit beskriver de ændringer, der er foretaget i GIS funktionaliteten, som bruges til al udveksling af data mellem Navision Stat og lokale fagsystemer, mellem Navision Stat og REJSUD, mellem Navision Stat og INDFAK2[2] og mellem Navision Stat og den fællesstatslige HR-løsning.

IN03800 Fejlede opgavekøposter ophobes, når GIS batches behandles manuelt

Det er i dag muligt at behandle GIS batches manuelt via opgavekø funktionalitet. Dog viser det sig, at der i Navision Stat 11.0 hober sig fejlede opgavekøposter op i listen over opgavekøposter. Dette sker i takt med manuel behandling af GIS batches via opgavekø, hvor funktionen, der aktiveres ifbm. behandling af GIS batch via opgavekø, ikke har rettigheder til GIS datastrøms kortet for en opdatering af status.
Dette er rettet med indeværende krav, således at der nu ikke ophober sig fejlede opgavekøposter afledt af en manuel behandling af GIS batches.

Sti: Opsætning/Programopsætning/Opgavekø/Opgavekøposter
Frigivet med build NS11.0.001.

IN03807 Bogføringsbeskrivelse videreføres ikke ved en GIS-oprettelse.

Bogføringsbeskrivelsen på en bogført salgsfaktura blev fejlagtigt erstattet med teksten Faktura, når fakturaen oprettes via et GIS fagsystem, der medsender en tekst til feltet "Bogføringsbeskrivelse".
Dette er rettet med indeværende krav, således at bogføringsbeskrivelsen fra fagsystemet videreføres til det bogførte dokument. I alle øvrige tilfælde anvendes en bogføringsbeskrivelse som angivet under 'Opsætning af Finans' i det pågældende regnskab.
Frigivet med build NS11.0.001.

Automatisk dokumentafsendelse

Afsnittet herunder beskriver de ændringer, der er relateret til afsendelse af salgsdokumenter via enten: Almen post, e-mail, elektronisk fakturering eller Digital Post (e-Boks).

IN03801 Ny nøgle på Digital Post Kvitteringer forbedrer performance

Ny nøgle er tilføjet i tabel Digital Post Kvitteringer for hurtigere fremsøgning af kvitteringssvar på tilhørende Digital Post-salgsbilag. Desuden er selve metoden til fremsøgning optimeret.
Frigivet med build NS11.0.001.

[2] Kun stamdata og transaktionsdata (for en visning af betalingsstatus).

IN03810 Øget filvalidering afleder breaking changes i Digital Post integrationen

Digital Post skærper valideringen af fremsendte filer, hvilket har medført ændringer i den Navision Stat funktionalitet der afsendet digital post. Frigivet med build NS11.0.001.

Elektronisk fakturering

Afsnittet herunder beskriver de ændringer, der er relateret til udveksling af enten indgående eller udgående handelsbilag via NemHandel (elektronisk fakturering).
[Der er ingen ændringer til området]

Køb/salg

Afsnittet beskriver de ændringer, der er fælles for både køb og salg funktionalitet.

IN03794 Performanceoptimering på opdatering af analyser ved massebogføring

Generelt, når man massebogfører dokumenter i MS NAV, foretages der reelt blot en seriel bogføring af hvert enkelt bilag. Når så ens analyse er opsat med 'Opdater ved bogføring', vil analysen opdateres efter hver eneste bogføring af det enkelte bilag.

For bedre svartider har vi nu ændret de massebogføringer, der foretages mestendels og med de største datamængder, nemlig Salgsfaktura og Købsfaktura således, at analyser, der er markeret med 'Opdater ved bogføring', først opdateres *efter* bogføring af sidste faktura i serien. For yderligere performanceoptimering har vi desuden omlagt opdateringen efter de to massebogføringskørsler til udførelse i en for brugeren skjult session *uafhængigt* af bogføringen.

Økonomistyrelsen anbefaler, at man i sit regnskab ikke har mere end 1-2 analyser, der er markeret med 'Opdater ved bogføring', hvilket aktiveres/deaktiveres under bånd HANDLINGER på analysekortet.

Sti: Økonomistyring/Finans/Analyse & rapportering/Dimensionsanalyser

Har man flere analyser, skal man opdatere disse manuelt med handling *Opdater* under handlingsgruppe Proces før afrapportering på baggrund af den pågældende analyses analyseposter. Har man ikke brug for realtidsposter, kan man vælge at opdatere disse øvrige analyser uden for normal arbejdstid – eller i middagspausen – med en opgavekøpost, der aktiverer rapport 84, Opdater analysevisninger:

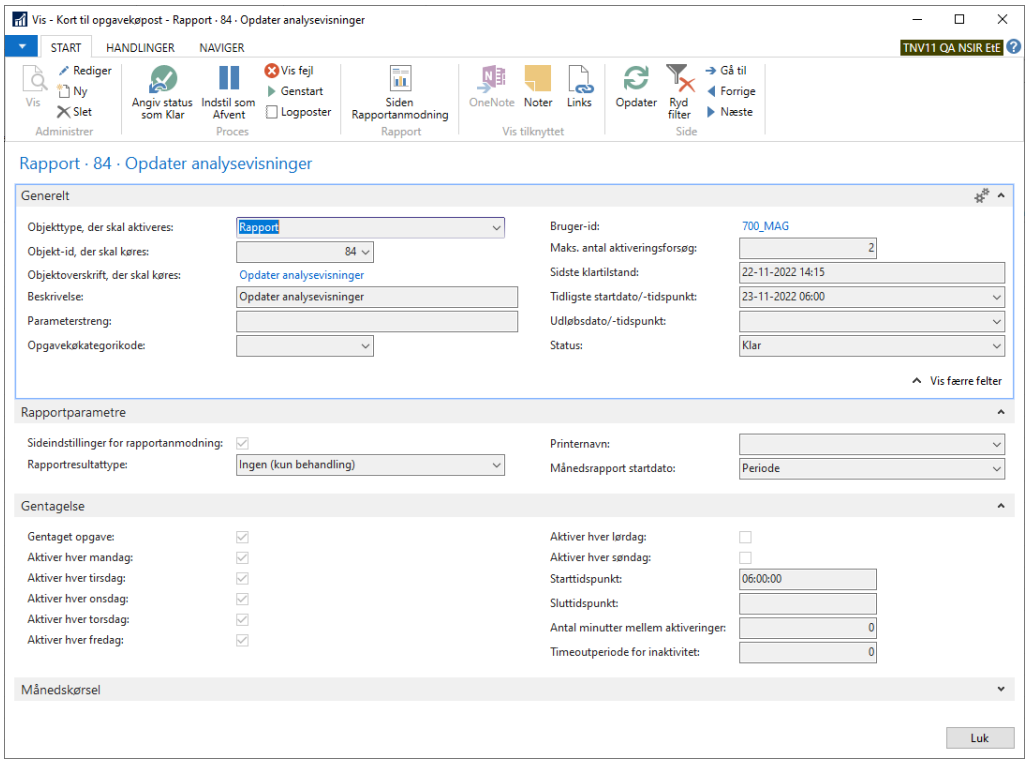

Med handling 'Siden Rapportanmodning' opsættes filter for de analyser, der skal opdateres (for adgang hertil skal man huske at afmærke felt 'Sideindstillinger for rapportanmodning' i ovenstående billede):

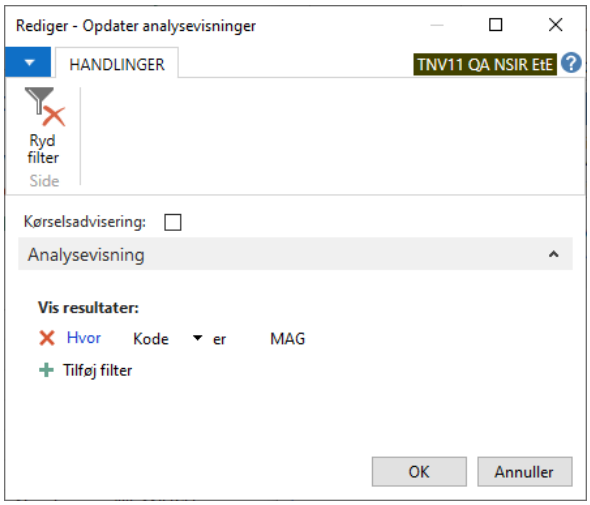

Sti: Opsætning/Programopsætning/Opgavekø/Opgavekøposter
Frigivet med build NS11.0.001.

Køb - PM/NKS

Nedenstående afsnit beskriver den integration, der er udviklet mellem udbetalingsfunktionaliteten i Navision Stat og Nemkonto (NKS).

IN03789 Manglende opdatering af saldo på Bankkto.afstemning - oversigt

Er der rettet i feltet 'Sidste kontoudtog – saldo' på bankkortet, blev det tilsvarende felt under "Bankkto.afstemning – oversigt" og under den oprettede bankkontosafstemningskort ikke opdateret tilsvarende. Det er nu rettet så feltet 'Sidste kontoudtog - saldo' på "Bankkto.afstemning - oversigt" det tilsvarende felt på bankkontoafstemningskortet opdateres ved åbning af oversigten eller kortet.
Frigivet med build NS11.0.001.

Køb – Integration til REJSUD2

Afsnittet herunder beskriver ændringer til REJSUD2 integrationen som en del af standard Køb funktionalitet.
[Der er ingen ændringer til området]

Opkrævningssystem (BS)

Afsnitter herunder beskriver integrationen mellem Navision Stat og Nets, for så vidt angår afsendelse af opkrævninger fra Navision Stat til nets.
[Der er ingen ændringer til området]

Personale

Afsnittet herunder beskriver ændringer i personalemodulet i Navision Stat.
[Der er ingen ændringer til området]

Ressourceplanlægning

Afsnittet herunder beskriver ændringer i ressourcemodulet i Navision Stat.
[Der er ingen ændringer til området]

Brugeradministration

Nedenstående beskriver de ændringer der er foretaget i Navision Stat brugerkontrolfunktionaliteten, rettighedstildelingen og andre områder relateret til brugerstyring.

IN03785 Ændringer til rettighedsfil afledt af udvikling og ændringsønsker

Dette krav opsamler en række ændringer afledt af overgangen til NS11.0, herunder adgang til at rette 'Visningsnavn' under 'Virksomheder' ved ændring af virksomhedsoplysninger, og undertrykkelse af opdatering af nummerserier ved åbning af stamkort under særlige forhold, hvor en automatisk nummerserie overlapper et manuelt anvende nummer. Derudover er rettighedssættet SELV_REGN_MEDARB opdateret med manglende rettigheder.

Sager

Afsnittet herunder beskriver de ændringer, der er fortaget til sagsfunktionaliteten i Navision Stat.
[Der er ingen ændringer til området]

Bilag A – Opdateret dokumentation

Brugervejledninger og generelle beskrivelser

Flere af brugervejledningerne til Navision Stat opdateres i forbindelse med release af Navision Stat 11.1.

Du kan finde de nyeste brugervejledninger på Økonomistyrelsens hjemmeside.

Skærmhjælp

Økonomistyrelsen frigiver ikke opdateret skærmhjælpen efter frigivelsen af NS11.0 og frem. Som beskrevet i "Nyt i Navision Stat" til NS11.0, overgår alle hjælpetekster til mouseover tooltips fra NS11.0. I en periode vil det være muligt at tilgå den online skærmhjælp til felter der er gældende for NS9.9 samtidig med der er tilgængelige tooltips.

Tooltips tilgås ved at holde musen over det ønskede felt.

Skærmhjælpen tilgås ved at klikke F1 på et givet felt eller generelt ved at klikke på spørgsmålstegnet øverst i højre hjørne af et skærmbillede.

Bilag B – Piloter

Alle udviklingskrav er testet ad flere omgange ved Navision Stat udviklingsenheden, hvorefter de builds, som NS11.1 udgøres af, løbende er installeret i drift hos udvalgte piloter.

Build NS11.0.001 blev installeret hos Moderniseringsstyrelsen 48 timer forud for alle øvrige Navision Stat databaser med Økonomistyrelsens systemansvar og hostet af SIT.