

# Løninformation nr. 5 af 9. marts 2020 (LG 04/20, 1.)

---

Løninformation om lønkørsel for LG 04/20, 1. lønkørsel.

Løn er til disposition mandag den 16. marts 2020.

Løninformation er Økonomistyrelsens information til HR- og lønmedarbejderne om ændringer mv. til en given lønkørsel. Formålet er, at informere om ændringer mv. i HR-Løn og SLS i tilknytning til de enkelte lønkørsler.

Til denne lønkørsel er der følgende informationer:

1. Ændringer til eksisterende løndele .....	2
2. Ferie/fravær: Restferie - Overgangsordning .....	2
3. Anvisning af løn og vederlag til udenlandske bankkonti .....	2
4. Hold dig opdateret om udetid, kørselsplaner mv. i Statens Lønløsning .....	4
5. Advis .....	4
6. Hurtige genveje - Statens Lønløsning .....	5

## Særlige opmærksomhedspunkter til denne lønkørsel:

- Punkt 2 Ferie/fravær i SLS om ny årsagskode ifm. overgangsordning
- Punkt 3 om Anvisning af løn og vederlag til udenlandske bankkonti
  
- Der er ikke planlagt ekstraordinær udetid i de kommende uger.

*Der er ikke foretaget ændringer til denne lønkørsel for:*

- Eksisterende PKAT
- Eksisterende værdier
- SLS-guiden

## 1. Ændringer til eksisterende løndele

Til denne lønkørsel har vi ændret følgende løndele:

### **Løndel 0856 Pensionsbidrag af tillæg, senior, barsel mm.**

Løndelen er åbnet for PKAT 211 Tjenestemandslignende - ny og gammel løn.

### **Løndel 3882 Personligt tillæg, ikke-pensionsgivende**

Med virkning fra 1. august 2019 indgår tillægget ikke i beregningen af løndel 0660 Bidrag til tjenestemandspension, når *felt 4: Beregningsgrundlag er lig med værdien 3.*

Der er foretaget efterregulering.

### **Løndel 3952 Regulering af gruppelev Personligt tillæg, ikke-pensionsgivende**

Løndelen er åbnet for PKAT 688 Rådgivere – Danida.

## 2. Ferie/fravær: Restferie - Overgangsordning

I brugervejledning Ferie- og fraværsregistrering i SLS, er der tilføjet et *nyt afsnit 9: Restferie - Overgangsordning* – hvor det bl.a. fremgår, at der er oprettet en midlertidig fast årsagskode: 502: Ferierest. Den midlertidige årsagskode 502 er tænkt til registrering af restferie i tilknytning til *Overgangsordning*.

I brugervejledningens nye afsnit 9 indgår en tabel, der er tænkt til hjælp til omregning fra dage til timer og minutter.

[Hent vejledning for Ferie- og fraværsregistrering i SLS](#)

## 3. Anvisning af løn og vederlag til udenlandske bankkonti

Umiddelbart efter 1. lønkørsel i marts måned 2020, kan de kunder der anvender NemKonto - indrapportere udenlandske bankkonti i Statens Lønløsning.

I første omgang kan der ikke anvendes udenlandske bankoplysninger i USA, da vi har nogle systemmæssige tilpasninger (i systemets fast-program) der skal foretages før det er muligt. Herom informerer vi nærmere på et senere tidspunkt.

Med brug af den nye facilitet, kan der anvises løn, vederlag mv. til udenlandske pengeinstitutter. Indkomsten overmeldes til eIndkomst, på helt samme vis som det er tilfældet, for de medarbejdere der får anvist deres løn mv. via NemKonto.

Vi har i samarbejde med nogle universiteter gennemført et pilotforløb af den nye funktionalitet. Vi er glade for – at vi nu kan informere om, at man efter 1. lønkørsel i marts måned 2020, kan indrapportere udenlandske bankkonti i Statens Lønløsning.

Adgang til det nye skærbillede, vil gælde for brugerkoder med rollen Indrapportør, Kontrollant og for Læseadgang:

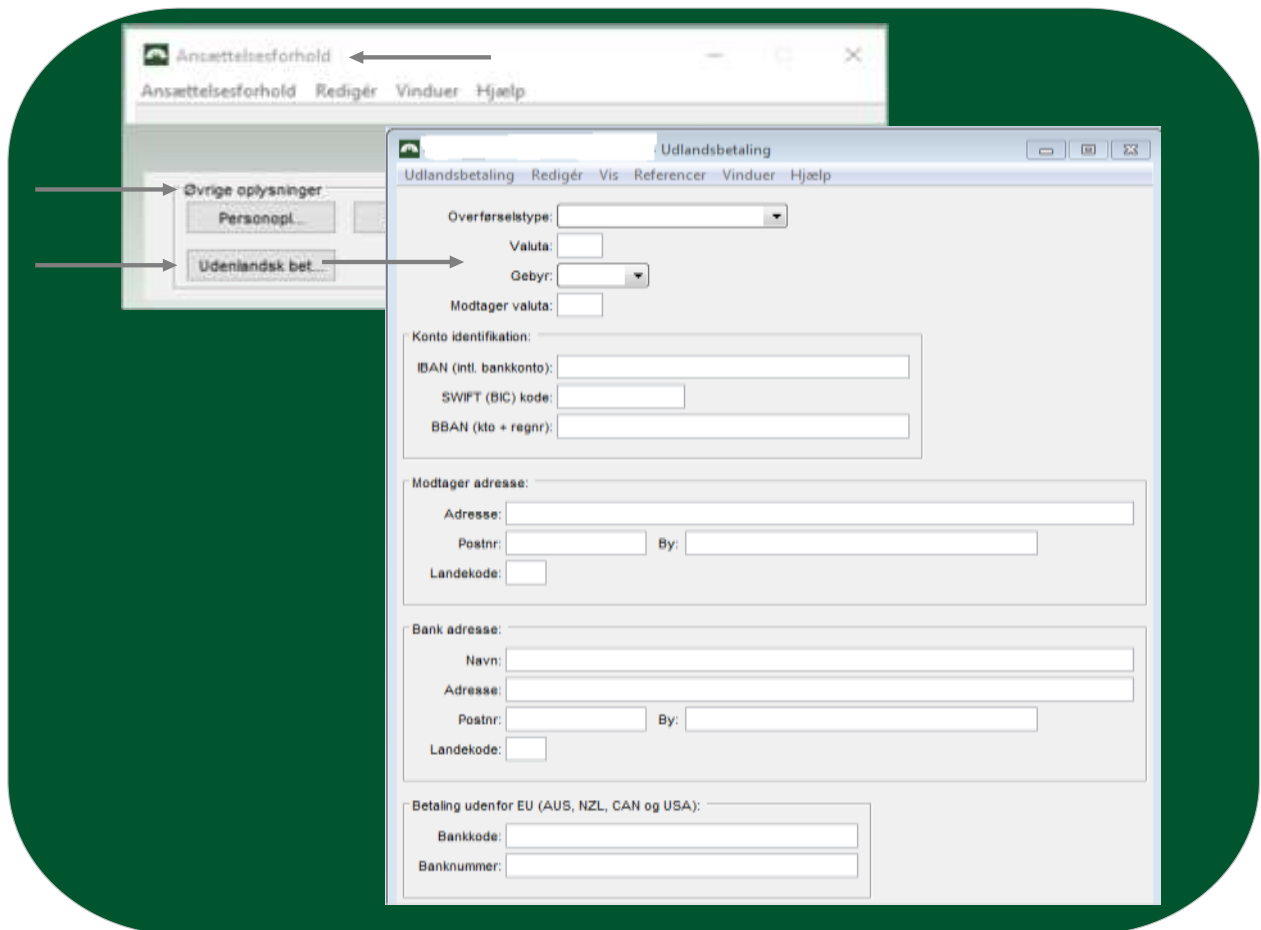

Der er i første omgang ikke adgang til at indberette udenlandske bankoplysninger i HR-Løn eller via SLS Webservice.

### Support

Hvis du har spørgsmål, er du velkommen til at kontakte os. Det gør du via Statens Administrations Serviceportal. [Gå til Serviceportalen](#)

## Brugervejledning

Der er udarbejdet en vejledning til Udenlandske betalinger, hvor du også finder en beskrivelse af det nye skærm billede.

[Gå til brugervejledning](#)

## 4. Hold dig opdateret om udetid, kørselsplaner mv. i Statens Lønløsning

Der er på indeværende tidspunkt ikke planlagt ekstraordinær udetid i de kommende par uger.

Gør brug af disse nyttige links, for at holde dig løbende orienteret om Statens Lønløsning: SLS, HR-Løn, Lønarkiv, BSL, SLS-Webservice og SP:

- [Gå til Driftstatus](#)
- [Gå til Opdateringer og nyheder i SLS, HR-Løn og BSL](#)
- [Gå til Kørselsplan Løn 2020](#)

## 5. Advis

Fejl og advis fra lønsystemet – og fra NemKonto og SKAT, stilles til rådighed på 2 måder:

- 1 Uddata 721 – kontrollog** Uddata 721 indeholder fejl og advis, som institutionen enten skal sagsbehandle eller være orienteret om. Uddata 721 indeholder ikke fejl og advis, der er modtaget fra NemKonto eller SKAT.
- 2 Fejl og advis i SLS** Fejl og advis-modulet i SLS indeholder alle fejl og advis, også dem fra NemKonto eller fra SKAT – inkl. fejl og advis som skal behandles i Økonomistyrelsen (disse skal institutionen ikke behandle).

Du kan læse mere om sagsbehandling af fejl og advis i vejledningen Fejl og advis, kapitel 2. [Hent vejledning Fejl og advis i SLS](#)

## 6. Hurtige genveje - Statens Lønløsning

Vi informerer om Statens Lønløsning ad flere kanaler. Her kan du se hvilke, og hvordan du kan få glæde af dem.

### **Vil du gerne:**

Have besked når Løninformationen er klar efter en lønkørsel, og samtidig få tips og information af forskellig karakter?	<a href="#">Klik ind på faglige nyhedsbreve</a> – og tilmeld dig:  <input type="checkbox"/> <b>Løninformation fra Statens Lønløsning</b>
Være orienteret om årets gang i Statens Lønløsning?	<a href="#">Klik ind på faglige nyhedsbreve</a> – og tilmeld dig:  <input type="checkbox"/> <b>Aktuelt fra Statens Lønløsning</b>  - der udsendes 3 – 5 gange årligt.
Have hjælp til din planlægning i forhold til Statens Lønløsning?	<a href="#">Klik ind på Driftstatus</a>